



Portafolio *de servicios*

Año 2023 -2025



FUNDACIÓN
OBRA SOCIAL UNIDA
SEMBRANDO BIENESTAR



“Para que por su modo de vivir se ganen el respeto de los que no son creyentes, y no tengan que depender de nadie” (1 Tesalonicenses 4.12 NVI)

En concordancia como dice la Escritura, la Fundación Obra Social Unida, desarrolla sus enfoques misionales a través de programas, estrategias institucionales y proyectos que afianzan el propósito bíblico de amar al necesitado y enseñarle a vivir según el propósito de Dios en todas las áreas de su vida, sirviendo a los demás como una extensión de la Obra de Cristo a quienes lo necesiten.



Tabla de Contenido



	Pg.
<ul style="list-style-type: none"> ● FUNDACIÓN OBRA SOCIAL UNIDA <ul style="list-style-type: none"> 1. Propósito fundamental 2. Visión 3. Objetivos estratégicos ● ENFOQUES <ul style="list-style-type: none"> 1. Enfoque de Ayuda Humanitaria - AH 2. Enfoque de Educación para la Transformación del Ser – ETSer 3. Enfoque de Direccionamiento de Proyectos Productivos – DPP ● PROGRAMAS, ESTRATEGIAS INSTITUCIONALES Y PROYECTOS <ul style="list-style-type: none"> 1. Programas 2. Estrategias institucionales 3. Proyectos ● CONVENIOS INSTITUCIONALES <ul style="list-style-type: none"> 1. Páramo y Botero Seguros. 2. Odontocer 3. FOSU- ANESENAF ● GESTIÓN NACIONAL / COORDINADORES REGIONALES FOSU <ul style="list-style-type: none"> 1. Directorio Nacional 2. Directorio Regional ● COMUNICACIÓN FOSU <ul style="list-style-type: none"> 1. Correo institucional 2. Página web 3. Informes de noticias 4. Programa de Radio “Sembrando bienestar” 5. Redes sociales 	<ul style="list-style-type: none"> 4 6 10 14 15 17





Fundación

Obra Social Unida

La Fundación Obra Social Unida, es una entidad sin ánimo de lucro, creada desde el año 2002, como el brazo solidario de la Iglesia Pentecostal Unida de Colombia. Con sede administrativa en la ciudad de Medellín, pero representación en todas las regiones del país.



Portafolio
de Servicios

Año 2023 - 2025

4



Fundación

Obra Social Unida

1

PROPÓSITO FUNDAMENTAL

Es el desarrollo integral del ser, apoyando al crecimiento espiritual con acción en los beneficiarios de la estrategias, programas y proyectos de la FOSU; Articulando voluntarios y donantes con iniciativas socialmente responsables.

2

VISIÓN

La Fundación Obra Social Unida será reconocida en todo el territorio colombiano, como una entidad con principios bíblicos para la ayuda humanitaria y aporte en la transformación social de la población vulnerable; contribuyendo al mejoramiento de su calidad de vida; gestionando apoyo económico y logístico de instituciones nacionales e internacionales.

3

OBJETIVOS ESTRATÉGICOS

Los 4 objetivos definen el alcance esperado para desarrollar nuestro proposito y Visión

1. Apoyar el desarrollo integral del Ser: Esperamos reflejar el crecimiento espiritual por medio del hacer la obra social con el amor de Dios hacia el hombre como testimonio de Cristo en nuestra vida.

2. Impactar la gestión social en el territorio: A partir de nuestros enfoques, Atención Humanitaria, Educación para la transformación del pensamiento y Dirección de proyectos productivos aplicados a las necesidades de los diferentes contextos del territorio Colombiano, Expresado en una Comunidad agradecida y solidaria en su entorno.

3. Orientar la gestión integral hacia la calidad: Durante los últimos 10 años hemos crecido en procesos organizacionales estratégicos que nos permiten ser más eficientes y eficaces; esperamos ser un referente de procesos de gestión social en el territorio, influyendo en comunidades que trabajen colaborativamente en la búsqueda de sus objetivos comunes.

4 Gestionar en Pro-financiación sostenible: Velamos por la articulación para generar nuevas opciones de financiamiento entre entidades que enfoquen el desarrollo sostenible desde un compromiso con el ambiente, el retorno social y buen manejo de los recursos.



Enfoques

Es el CÓMO llegamos a cumplir nuestros objetivos estratégicos, según las necesidades del grupo objetivo identificado y las expectativas de metas para alcanzar por medio de programas, estrategias institucionales y proyectos.

Enfoques

1

Enfoque de ayuda humanitaria - AH

En este enfoque nuestra atención oportuna está orientada a víctimas de catástrofes naturales y poblaciones en situación de vulnerabilidad en todo el territorio nacional.



Enfoques

2

Enfoque de Educación para la Transformación del Ser – ETser.

Desarrolla acciones educativas para la transformación del ser y el mejoramiento de la calidad de vida; buscando la potenciación, el emprendimiento y la gestión social; mediante estrategias de formación que generen cambios de pensamiento individual y colectivo.

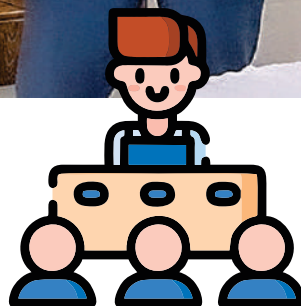

3

Enfoque de Direccionamiento de Proyectos Productivos – DPP

Desarrollar acciones de formación y potenciación del ser hacia el desarrollo social y del emprendimiento como estrategia para el mejoramiento de la calidad de vida, mediante programas educativos y de acompañamiento socio empresarial.

Asistencia técnica a través de convenios con instituciones reconocidas y con capacidad de formar y conectar a los emprendedores a nuevos mercados.

Realizaremos dos convocatorias al año – segundo y tercer cohortes “ FOSU Emprende 2023” abril – Octubre



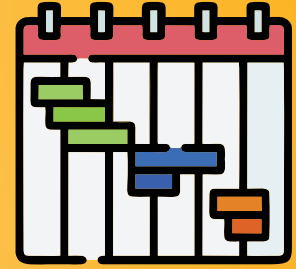

Programas, Estrategias Institucionales y proyectos

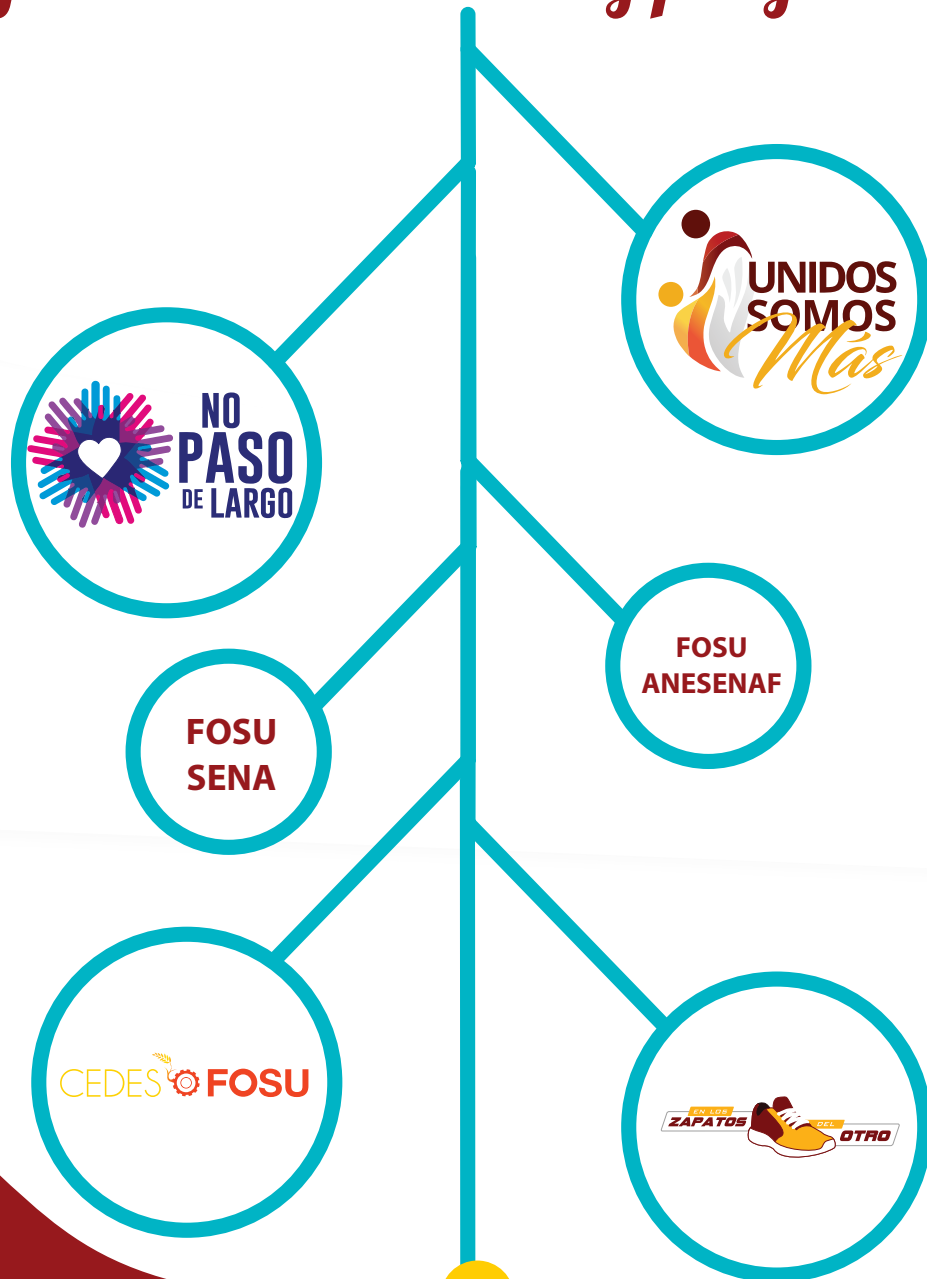

1

PROGRAMAS



1. "No Paso de Largo" AH – ETser - DPP

Se desarrolla bajo la dirección nacional, con el objetivo de formar a los líderes distritales y locales en el accionar FOSU, a través de diez módulos que se implementan de forma sencilla en cada congregación.



2. Ayuda humanitaria - AH

- Desastre natural
- Desplazamiento forzado
- Enfermedad o muerte
- Emergencias por calamidad



3. Centro de Desarrollo social "CEDES FOSU" (Casa de Hermandad- Medellín) ETser - DPP

Programa que inicia como plan piloto en la ciudad de Medellín que facilita el desarrollo de convenios institucionales con el SENA y presta servicios de hogar paso para hermanos de otras regiones que requieran hospedaje temporal para tratamientos médicos.

2

ESTRATEGIAS



1. Campaña "Unidos Somos Más" - AH

Estrategia que se activa en caso de emergencia nacional o distrital.



2. Ofrenda BANCO DE RECURSOS AH – ETser - DPP

Corresponde al aporte que cada congregación realiza para la atención humanitaria en el distrito y en el país.

El 50% del total recolectado aporta al fondo distrital

y el otro 50% al fondo nacional.

Programas,

Estrategias Institucionales y proyectos



3. Programa de Educación para el cambio. ETser - DPP

Programa de educación continuada con diez seminarios en temas de actualidad.

- Resiliencia y visión
- Crecimiento espiritual en acción social
- Gestión al cambio
- 4. Virtualidad: medio y oportunidad
- Habilidades digitales
- Innovación segura
- Creatividad y gestión de proyectos
- Gestión de tiempo y auto administración
- Diversificación segura
- Trabajo en equipo



4. Escuela de Transformación del Ser: ETser - DPP

Programa Educativo de la FOSU para desarrollar su modelo pedagógico. Se desarrolla en cuatro módulos con apoyo de aula virtual: Transformar- Conocer- Emprender-Trascender.



5. SENA ETser - DPP

Orientación en la inscripción de formación técnica en las regiones.



6. Encuentros “conozcamos la FOSU” AH – ETser - DPP

Espacios de información a las regiones y distritos para que conozcan la acción que desarrolla la FOSU y las formas de vinculación y participación.



7. Red de gestión social AH – ETser - DPP

Reuniones, talleres, seminarios trimestrales

Está dirigido a directivos, líderes distritales y promotores locales, para el fortalecimiento de las competencias y la interacción en la red de gestión social de la IPUC.

El tiempo de respuesta y la gestión efectiva de los recursos, ante los desastres naturales y las calamidades, nos permite crecer nuestro desempeño como Fundación es por esto que mantenemos ciclos de capacitación en competencias en tres áreas: Administrativas, Educación y técnicas; Adicional fortalecemos los canales de comunicación entre los eslabones de la red de gestión social; De esta manera articulamos desde lo distrital hacia lo local, permitiendo en la integración de los tres niveles de la organización lograr la excelencia en la gestión social de la FOSU, impactando de una manera positiva el todo el país.

3

PROYECTOS



1. "Construyendo un Techo" - AH

Apoyo en la construcción de cuatro viviendas para familias necesitadas en el año.



2. "En los zapatos del otro" AH – ETser - DPP

Esfuerzo coordinado por la FOSU y con la participación de donantes para entregar ayuda en especie a poblaciones vulnerables, de acuerdo a estudios socio-demográficos.



3. Campamento nacional AH – ETser - DPP

Un evento que se realiza con el fin de reunir a todas las comités distritales de obra social a nivel nacional, con el propósito de capacitar, orientar, sensibilizar y formar gestores de la FOSU en todo el territorio nacional.



4. Proyecto FOSU/ANESENAF ETser - DPP

Convenio por el cual se ejecuta un plan de acción con el propósito de potencializar los emprendimientos, generando un desarrollo económico en el país.



Convenios Institucionales



1 Páramo y Botero seguros

Entidad que asesora “Todo en seguros” y que trae beneficios para los programas sociales de la FOSU.



2 Odontocer

Póliza odontológica para la familia que beneficia a nuestra comunidad IPUC - En la ciudad de Medellín



3 FOSU - ANESENAF

Es una alianza estratégica por medio de la cual se da asistencia técnica, acompañamiento en formulación y presentación de proyectos para el fortalecimiento del emprendimiento.



Gestión Nacional

/ Coordinadores Regionales FOSU

Promover la acción social de la FOSU Nacional a nivel regional por medio de cinco coordinadores regionales lo que permitirá la implementación de los programas, acercando la gestión nacional a la comunidad.

1. DIRECTORIO NACIONAL

DIRECCIÓN NACIONAL	CARGO	No. CELULAR
Fernando Sierra Santiago	Director	312 650 3517
Eugenio Ramon Cano Sedan	Gerente	320 521 5773
Urbano Gregorio Crespo Calvo	Consejo Administrativo/Proyectos	311 428 6001
Mauricio Antonio Parra Orozco	Consejo Administrativo/Casa de hermandad cristiana	310 498 9973
Carmelo Javier Garrido Torres	Consejo Administrativo/Educación	301 388 8363
July Johanna Rodríguez Duarte	Área administrativa/Contable	321 799 3716
Paula Andrea Torres Castro	Trabajadora social	313 776 4796
Consuelo Buitrago Aguirre	Coord. Proyectos/Comunicaciones	321 323 6455
Jimena del Pilar Silva Diaz	Planeación estratégica	318 509 4256
Salomón Edgar Mendoza Pava	Producción Multimedia/Comunicaciones	314 456 9569

2. DIRECTORIO REGIONAL

COORDINADOR REGIONAL	REGIÓN	No. CELULAR	DISTRITOS
Zamir Núñez García (Distrito 19)	1	300 851 9552	7, 8, 17, 18, 19, 24, 27, 29, 34, 35
Alejandro Almanza Henao (Distrito 4)	2	320 684 2208	4, 9, 12, 15, 20, 22
Julio Cesar Guzmán Mendoza (Distrito 14)	3	313 582 7392	1, 2, 3, 13, 14, 28, 30
José Rolando Rodríguez Flores (Distrito 5)	4	317 276 6566	5, 6, 16, 25, 31, 32, 33
Carlos Albeiro Criollo Erazo (Distrito 10)	5	311 847 9194	10, 11, 21, 26



Comunicación FOSU

Comunicación FOSU

1

Correo Institucional



Nuestro correo institucional nacional es el medio electrónico oficial por donde atendemos toda solicitud de cada uno de los distritos: fosu04@hotmail.com

2

Página web



Nuestra página tiene el propósito general de dar a conocer nuestra organización y sus líneas misionales, por otro lado puedes encontrar el material multimedia, imagen corporativa FOSU (paquete descargable), videos institucionales, acceso a programas educativos, boletines informativos, publicidad de nuestros eventos, links especiales y demás información institucional. fosu.org.co

3

Informes de noticias



Semanalmente estamos divulgando las diferentes noticias relacionadas a la Obra Social y que nos envía cada distrito. Para lograr una recopilación de información óptima y acertada hemos creado un formulario de informes para que pueda ser diligenciado por nuestros líderes distritales con los sucesos que se dan día a día en cada departamento del país.

Link formulario-informe: fosu.org.co/distritos
(Responsables: Departamentos FOSU Distritales)

Comunicación FOSU

4

Programa de Radio “Sembrando bienestar”



Nuestro programa de Radio virtual Sembrando Bienestar se lleva a cabo todos los Jueves de 9:00 a.m. a 10:00 a.m. y está enfocado en presentar la doctrina social cristiana, nuestras líneas misionales, noticias FOSU; entre otros contenidos. Transmitimos por las redes sociales nacionales FOSU y por IPUC RADIO TV.

5

Redes Sociales

1. Redes públicas

Nuestras redes sociales públicas están abiertas para que toda persona a nivel nacional e internacional pueda acceder y conocer la divulgación de todos los contenidos, noticias y eventos FOSU.

Facebook, YouTube, Twitter, Instagram LinkedIn:

FOSU – Fundación Obra Social Unida

2. Redes internas

Grupos WhatsApp

Grupos administrativos internos y externos para tener una comunicación asertiva de la FOSU en todo el territorio nacional.



Grupo no paso de largo: Exclusivo para los comités distritales y el sistema multifuncional FOSU del año vigente.

Grupos con los promotores locales por regiones (Solicitar el acceso al grupo de tu región al número 321 323 64 55)

Plataforma ZOOM

Está enfocada a las diferentes reuniones y capacitaciones de los líderes FOSU.



Sede Principal:

Calle 34 # 65C – 29

Barrio Conquistadores / Medellín / Colombia

Celular Secretaría:

313 7764796

Celular Área Contable:

321 799 3716

E-mail:

fosu04@hotmail.com



FOSU - Fundación Obra Social Unida



FUNDACIÓN
OBRA SOCIAL UNIDA
SEMBRANDO BIENESTAR

fosu.org.co
aula.fosu.org.co